

Kungörelse gällande ansökan om bygglov

Åby 2:1

En ansökan om bygglov för nybyggnad av djurhägn på fastigheten Åby 2:1 har inkommit till byggnadsnämnden. Ärendet avser hus för avel och visning av sköldpaddor. Ansökan har diarienummer BN-2021-650.

Handlingar finns tillgängliga på kommunens digitala anslagstavla, www.sotenas.se/anslagstavla samt på kommunhuset, Parkgatan 46, Kungshamn under tiden 22 november – 1 december 2021.

Den som har synpunkter på ansökan har tillfälle att yttra sig senast **1 december**. Yttranden ska vara skriftliga och skickas till Sotenäs kommun, byggnadsnämnden, 456 80 Kungshamn eller via e-post mbk@sotenas.se.

Byggnadsnämnden tar gärna emot yttranden genom e-post om de inte är alltför omfattande. Om yttranden inlämnas genom e-post ska inte samtidigt ett brev skickas.

Frågor angående ärendet besvaras av Carl Berring, tel. 0523-66 46 69, växel. 0523-66 40 00

Sotenäs kommun, Miljö- och Bygghkontoret
 456 80 Kungshamn
 mbk@sotenas.se, 0523 66 40 00

SOTENÄS KOMMUN

2021 -09- 03

* = Obligatorisk uppgift

Fastighet

Fastighetsbeteckning* Åby 2:1

Fastighetens adress* Åby säteri

Postnummer* 456 93

Postort* Hunnebostrand

Ansökan avser*

- Bygglov Villkorsbesked
- Bygglov där förhandsbesked lämnats, datum
- Marklov Periodiskt tidsbegränsat bygglov, datum fr.o.m. - t.o.m.
- Tidsbegränsat bygglov högst tio år, datum t.o.m.
- Rivningslov Ändring av bygglov, diarienummer

Tidplan

Datum för planerad byggstart* Snarast

Planerad byggtid, månader* 24 månader

Atgård-er*

- Nybyggnad Tillbyggnad Ombyggnad Rivning Utvärdig ändring Ändring av marknivån
- Inredande av ytterligare bostad/lokal
- Ändrad användning Från: Till:
- Annat, se anvisningar (förtydligas under "Beskrivning av projektet")

Byggnad/anläggning*

- Enbostadshus Studentbostadshus
- Rad-, par-, kedjehus Hus för äldre eller personer med funktionsnedsättning
- Tvåbostadshus Mur
- Flerbostadshus, antal lgh. Plank
- Fritidshus med en eller två bostäder Brygga
- Komplementbyggnad (uthus, garage, förråd och dylikt) Annan byggnad eller anläggning, ange typ Hus för avel och risning av sköldpaddor
- Industri- eller lagerbyggnad

Areauppgifter m.m.

Byggnadsarea, m 367 Bostadsarea, m Bruttoarea, m 367

Utvändiga material och färger (vid ny- och tillbyggnad, ombyggnad samt ändring)**Fasadbeklädnad**

- Tegel Betong Plåt Trä Puts Glas

Annat:

Kulör

Faluröd**Takbeläggning**

- Lertegel Betong Plåt Papp Skiffer Koppar

Fönster

- Isolerglas Treglas En-/tvåglas Trä Plast Lättmetall

Fönsterbågar**Vatten och avlopp****Anslutning till**

- Vatten
- Avlopp
- Dagvatten

Kommunalt

-
-
-

**Gemensamhets-
anläggning**

-
-
-

**Enskild
anläggning**

-
-
-

SOTENÄS KOMMUN
 Byggnadsnämnden
 Ankom: 2021-09-03
 Dnr: BN-2021-650/1

Sotenäs kommun, Miljö- och Byggkontoret

UppvärmningUppvärmningssätt
Värmepump**Grund**Grundläggningssätt
Platta på mark**Bilagor**

- | | | | |
|---|--|--|--|
| <input checked="" type="checkbox"/> Situationsplan | <input checked="" type="checkbox"/> Planritningar | <input type="checkbox"/> Kontrollplan/rivningsplan | <input type="checkbox"/> Bevis om färdigställandeskydd |
| <input checked="" type="checkbox"/> Sektionsritningar | <input checked="" type="checkbox"/> Fasadritningar | <input type="checkbox"/> Ritning på plank/mur | <input type="checkbox"/> Foton |
| <input type="checkbox"/> Teknisk beskrivning | <input type="checkbox"/> Sakkunnigutlåtande | <input type="checkbox"/> Anmälan om kontrollansvarig | |
| <input type="checkbox"/> Beskrivning av projektet | | | |

Beskrivning av projektet och eventuella förtydliganden till lämnade uppgifter**Sökande**Företagsnamn eller personnamn*
Stiftelsen Nordens ArkOrganisations- eller personnummer*
854600-6191Utdelningsadress*
Åby säteriPostnummer*
45693Faktureringsadress (om annan än ovan)
faktura@nordensark.se**Kontaktperson** (om sökanden är ett företag)Förnamn
MikaelEfternamn
FredrikssonPostort*
HunnebostrandTelefon (även riktnummer)*
0523 - 795 90E-postadress
nordensark@nordensark.se

Företagets projektnummer

Telefon (även riktnummer)	072-546 91 05	SOTENÄS KOMMUN
E-postadress	mikael.fredriksson@nordensark.se	Byggnadsnämnden
		Ankom: 2021-09-03
		Dnr: BN-2021-650/1

Sotenäs kommun, Miljö- och Bygghuset

Eventuell medsökande

Förnamn
Efternamn
Personnummer
Utdelningsadress

Postnummer
Postort
Telefon (även riktnummer)
E-postadress

Fastighetsägare (om annan än sökanden)

Företagsnamn eller personnamn*
Organisations- eller personnummer*
Utdelningsadress*
Postnummer*

Postort*
Telefon (även riktnummer)*
E-postadress
Företagets projektnummer

Faktureringsadress (om annan än ovan)*

Kontaktperson (om fastighetsägaren är ett företag)

Förnamn*
Efternamn*

Telefon (även riktnummer)*
E-postadress

Byggherre (om annan än sökanden)

Företagsnamn eller personnamn*
Organisations- eller personnummer*
Utdelningsadress*
Postnummer*

Postort*
Telefon (även riktnummer)*
E-postadress
Företagets projektnummer

Namn (kontaktperson om byggherren är ett företag)

Förnamn*
Efternamn*

Telefon (även riktnummer)*
E-postadress

Sotenäs kommun, Miljö- och Bygghkontoret

Kontrollansvarig

Förnamn
Efternamn
Personnummer
Telefonnummer (även riktnummer)
E-postadress
Utdelningsadress

Postnummer
Postort
Behörighetsnivå
Certifieringsorgan
Certifieringen gäller t.o.m.

Om det finns flera kontrollansvariga för projektet: Redovisa kontaktinformation enligt ovan för samtliga på separat handling samt ange vem som har samordningsansvar enligt 10 kap. 9 § plan- och bygglagen.

Fakturamottagare (om annan än sökanden)

Företagsnamn eller personnamn*
Organisations- eller personnummer*
Utdelningsadress*
Postnummer*

Postort*
Telefon (även riktnummer)*
E-postadress
Företagets projektnummer

Kontaktperson (om fakturamottagaren är ett företag)

Förmamn*
Efternamn*
Fakturareferens

Telefon (även riktnummer)*
E-postadress

Kommunikation

Godkänner du/ni kommunikation via e-post?*

 Ja Nej

Godkänner du/ni kommunikation via sms?*

 Ja Nej**Information**

PBL 9 kap 22 §. Om ansökan är ofullständig, får byggnadsnämnden förelägga sökanden att avhjälpa bristerna inom en viss tid. Föreläggandet ska innehålla en upplysning om att ansökan kan komma att avvisas eller att ärendet kan komma att avgöras i befintligt skick om föreläggandet inte följs.

Om föreläggandet inte följs, får byggnadsnämnden avvisa ansökan eller avgöra ärendet i befintligt skick.

Avgift

Avgift betalas enligt av kommunen fastställd taxa.

Underskrifter

Datum och sökandens underskrift*
1/9 2021 Mikael Fredriksson
Namnförtydligande*
Mikael Fredriksson

Datum och medsökandens underskrift*
Namnförtydligande*

SOTENÄS KOMMUN
Byggnadsnämnden
Ankom: 2021-09-03
Dnr: BN-2021-650/1

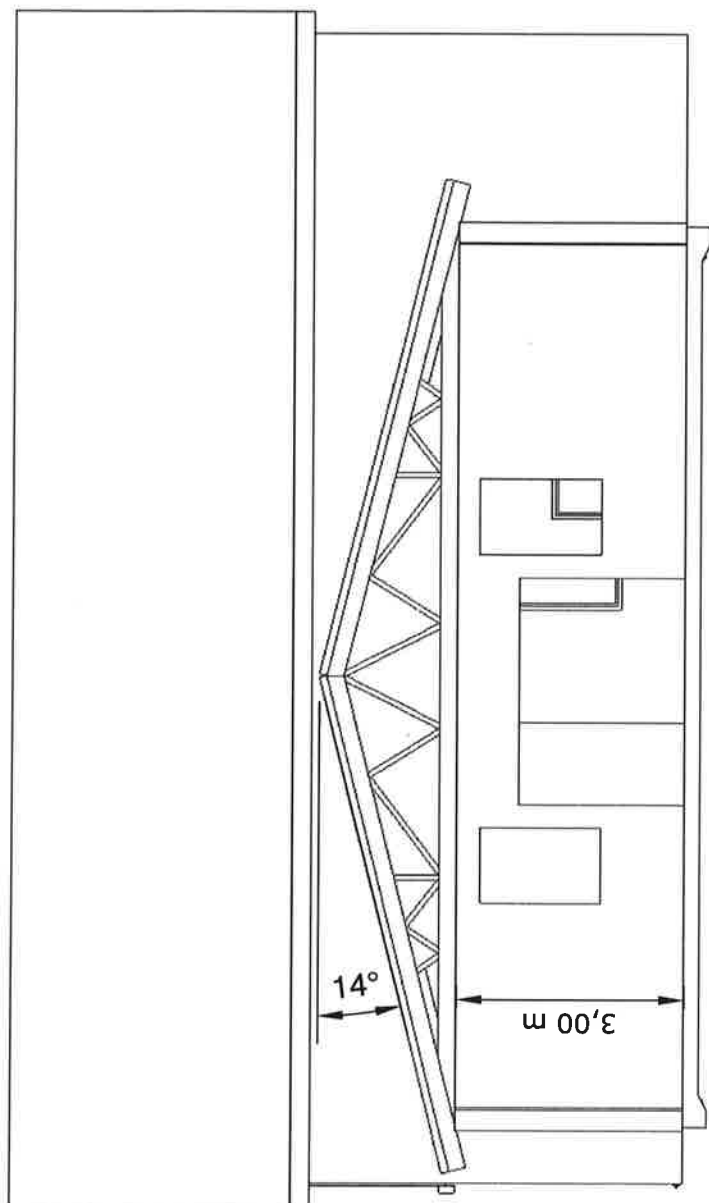

Sektion
A-A



NordensArk Åby säteri Hunnebostrand	Åby 2:1 Vätmarkshuset Om- och tillbyggnad Sektionsritning		Bilaga: D
	Ritad av: Fia Viksson	Skala: A4 1:100	Datum: 210701 Reviderad:

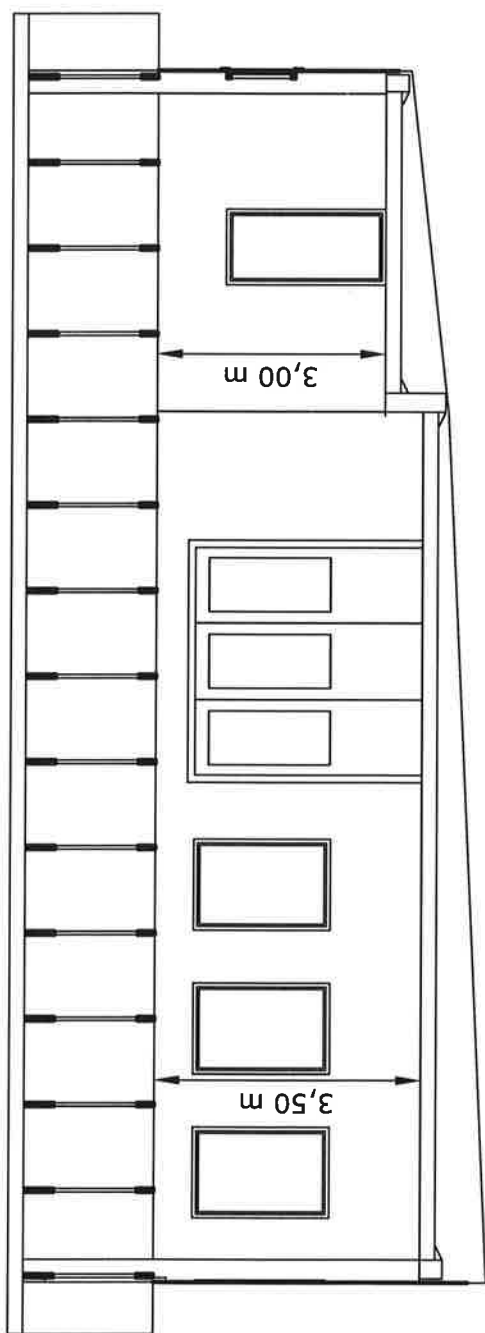

Sektion
A-A



NordensArk Åby säteri Hunnebostrand	Åby 2:1 Våtmarkshuset Om- och tillbyggnad Sektionsritning		Bilaga: E
	Ritad av: Fia Viksson	Skala: A4 1:100	Datum: 210701 Reviderad:

N 6483145
E 291478

Situationsplan till:
Ansökan om bygglov.
Tillbyggnad till våtmarkshuset.

210707

Bilaga:F

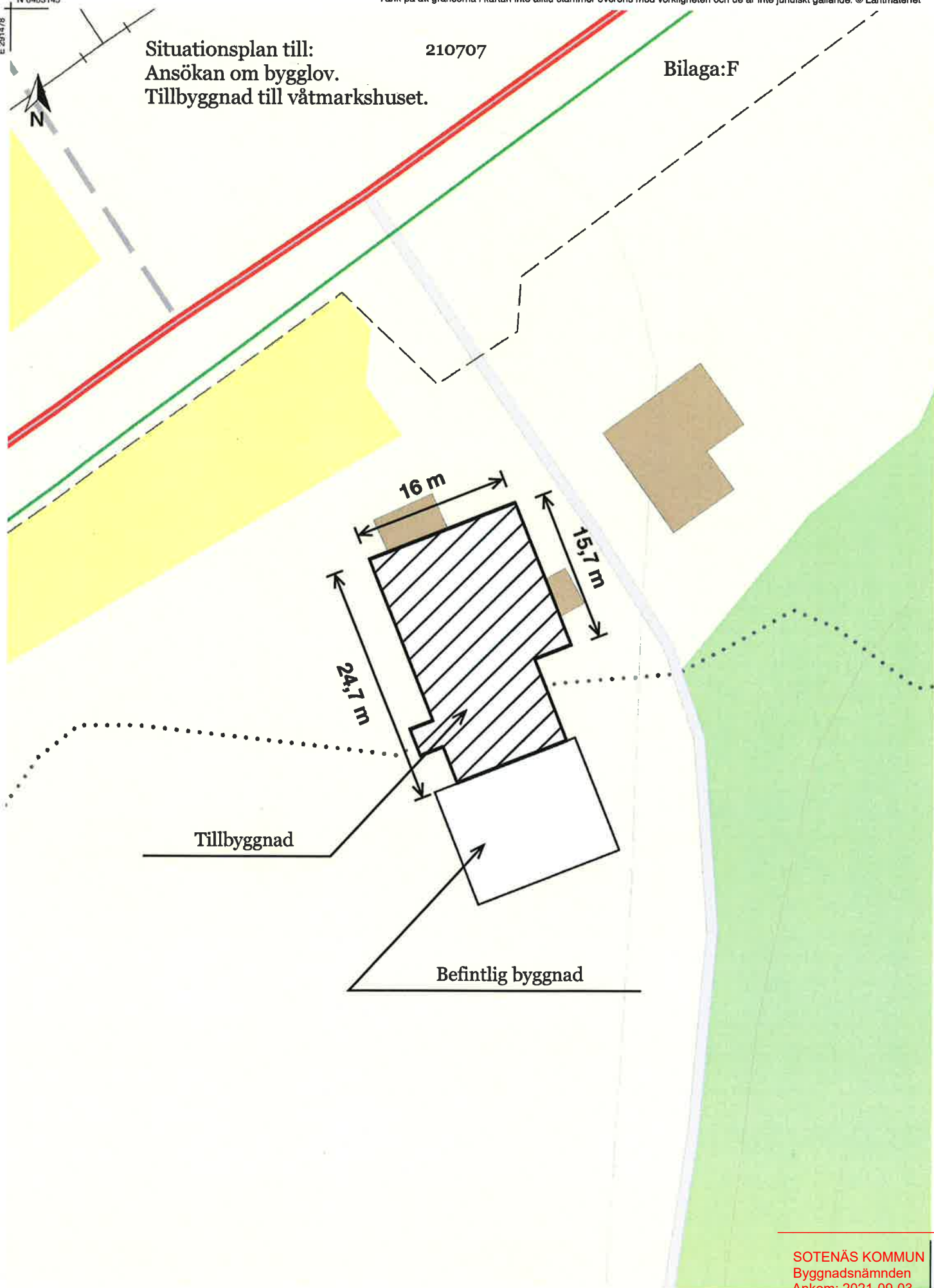

Tillbyggnad

Befintlig byggnad



Skala 1:500. SWEREF 99 TM. RH 2000.

SOTENÄS KOMMUN
Byggnadsnämnden
Ankom: 2021-09-03
Dnr: BN-2021-850/1

LANTMÄTERIET

E 291573

N 6483014

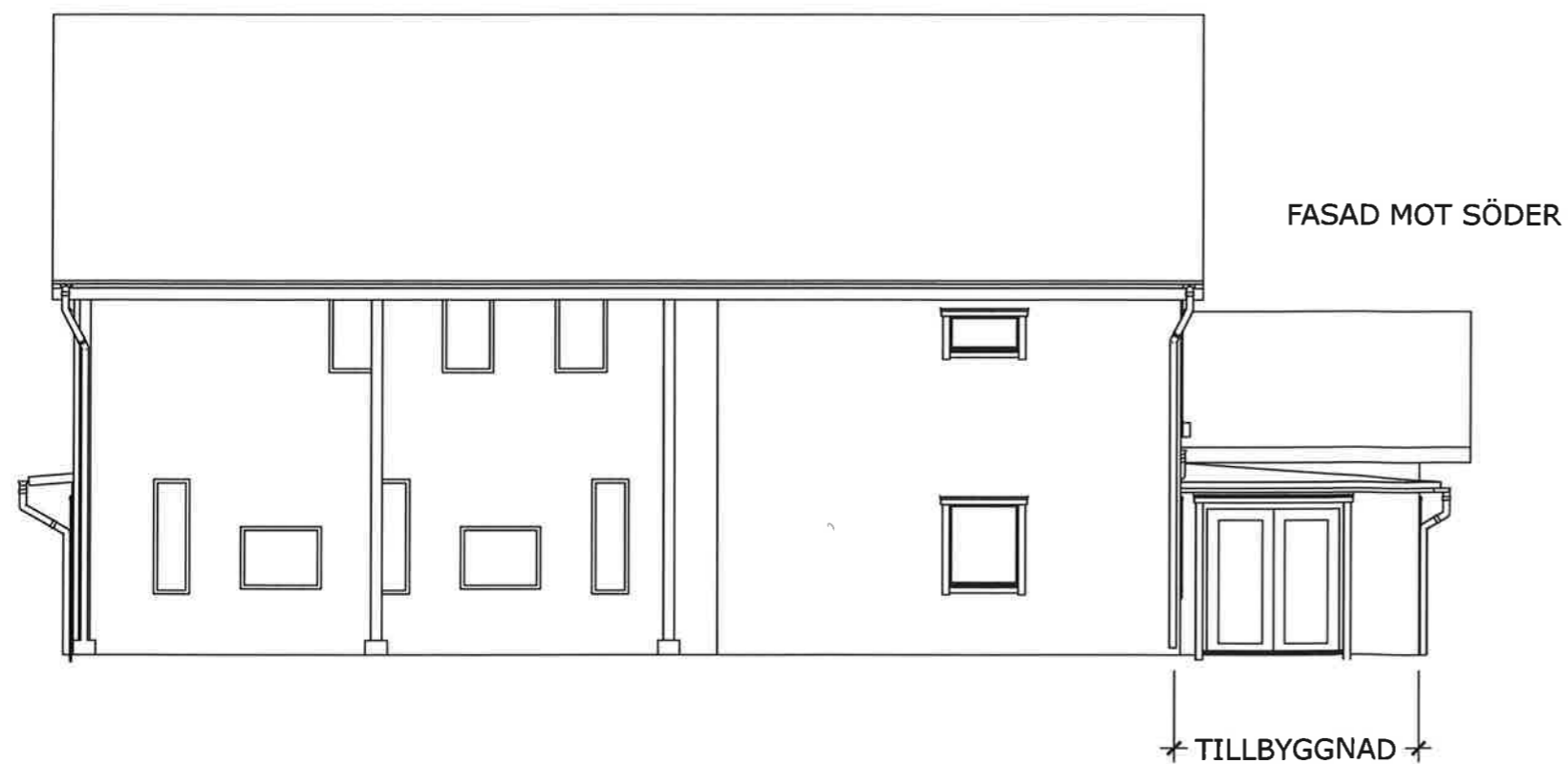
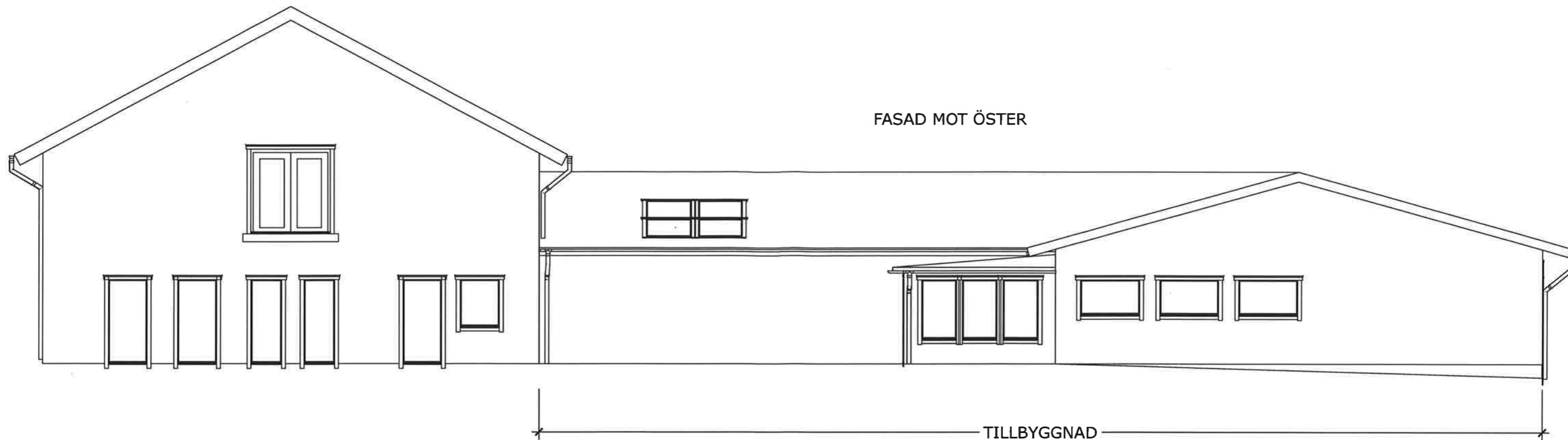

0 5m

NordensArk Åby säteri Hunnebostrand	Åby 2:1 Våtmarkshuset Om- och tillbyggnad Fasadritning		Bilaga: A
	Ritad av: Fia Viksson	Skala: A3 1:100	Datum: 210701

SOTENAS KOMMUN
Byggnadsnämnden
Ankom: 2021-09-03
Dnr: BN 2021-650/1

Reviderad:

FASAD MOT VÄSTER

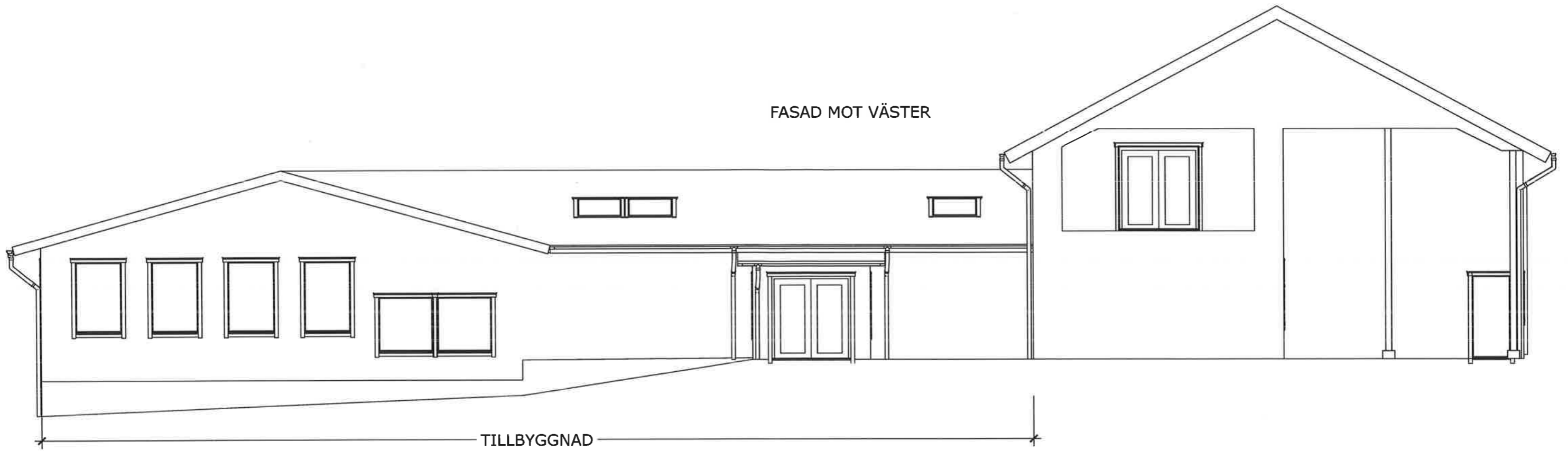

FASAD MOT NORR

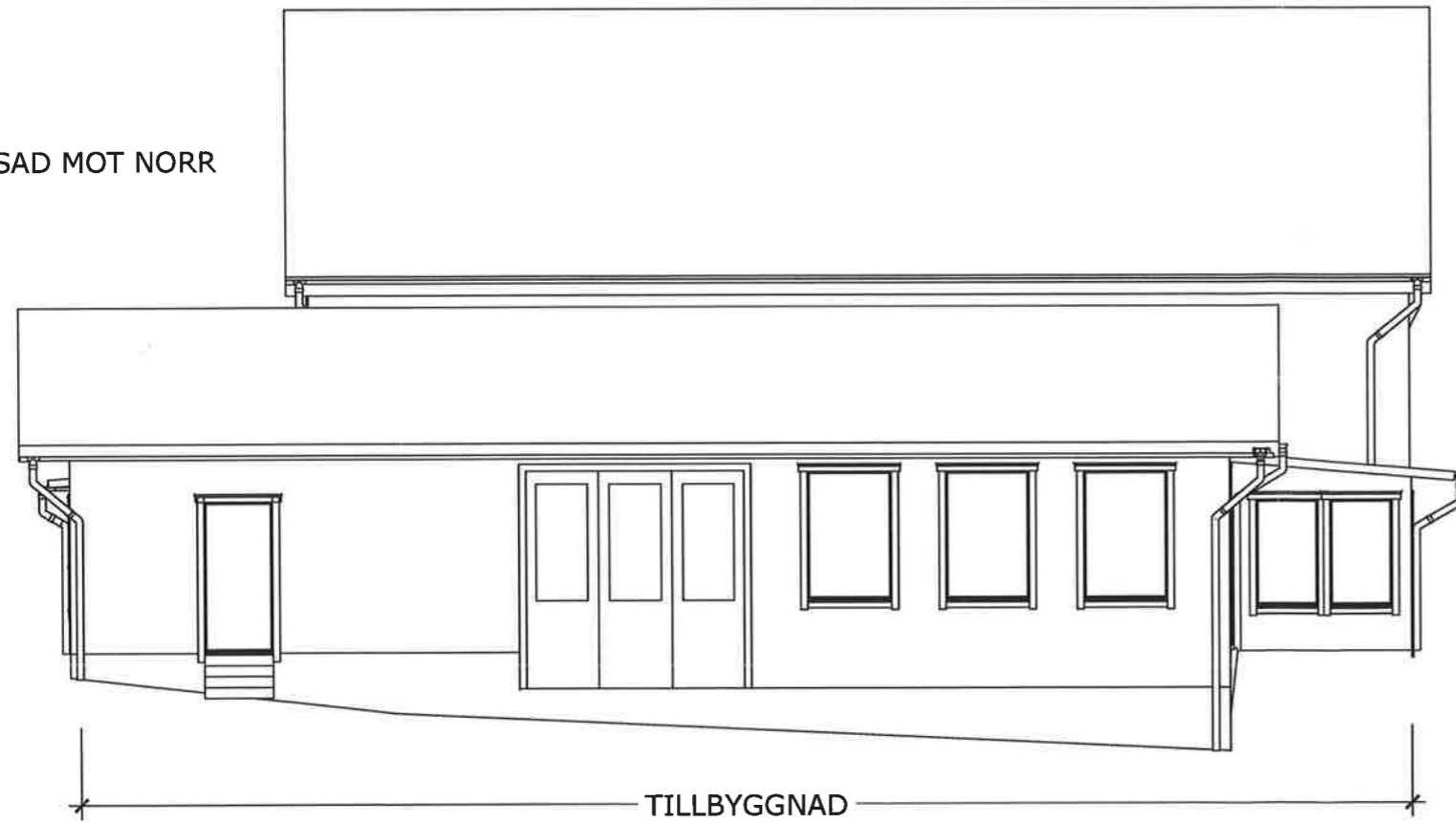

NordensArk Åby säteri Hunnebostrand	Åby 2:1 Våtmarkshuset Om- och tillbyggnad Fasadritning	Bilaga: B	
		Ritad av: Fia Viksson	Skala: A3 1:100

SOTENÄS KOMMUN
Byggnadsnämnden
Ankom: 2021-09-03
Dnr: BN-2021-650/1

FASAD MOT VÄSTER

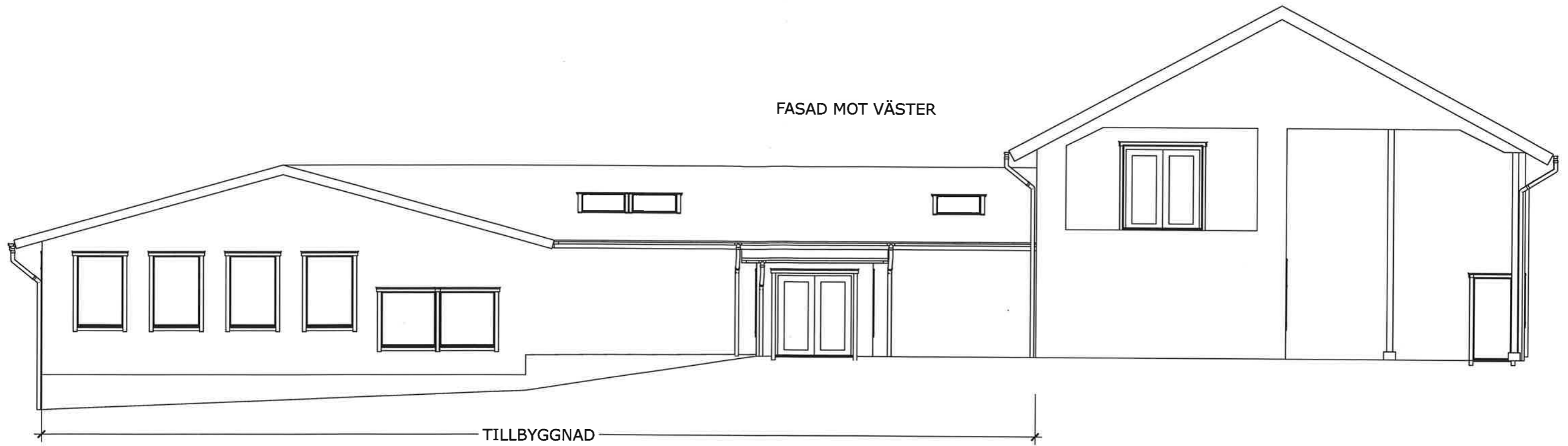

FASAD MOT NORR

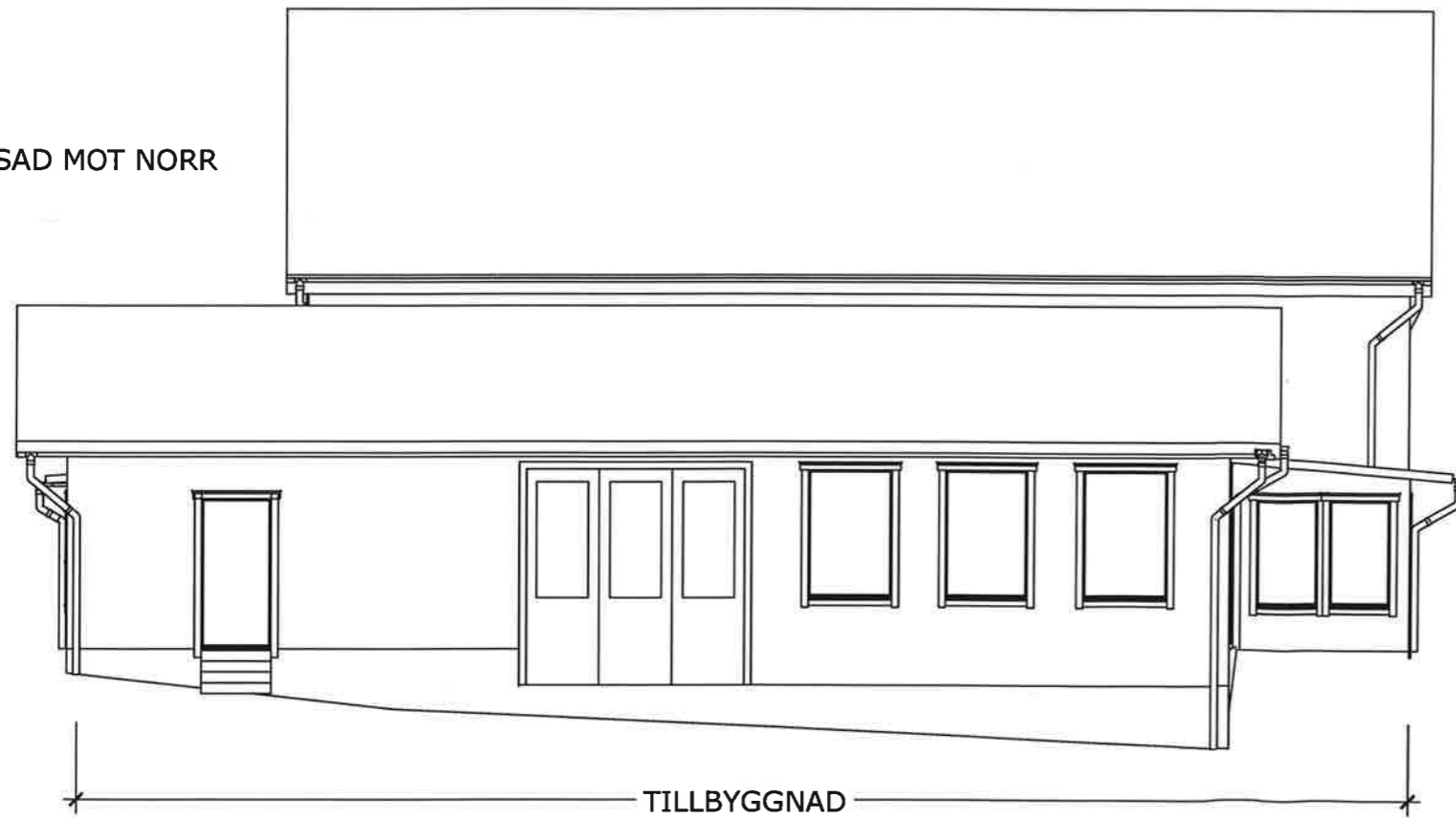

NordensArk Åby säteri Hunnebostrand	Åby 2:1 Våtmarkshuset Om- och tillbyggnad Fasadritning	Bilaga: B	
Ritad av: Fia Viksson	Skala: A3 1:100	Datum: 210701	Reviderad:

SOTENÅS KOMMUN
Byggnadsnämnden
Ankom: 2021-09-03
Dnr: BN-2021-650/1

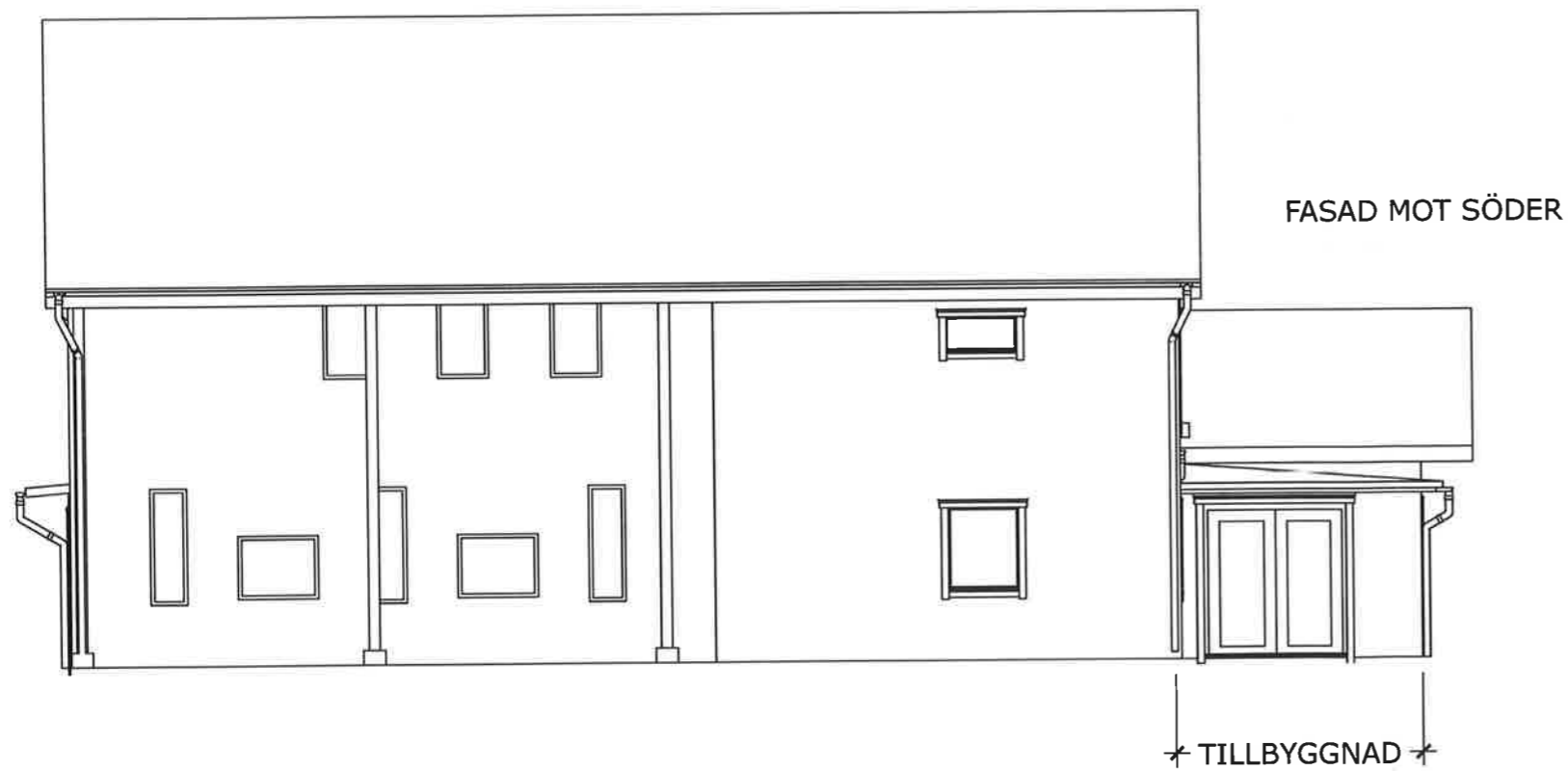
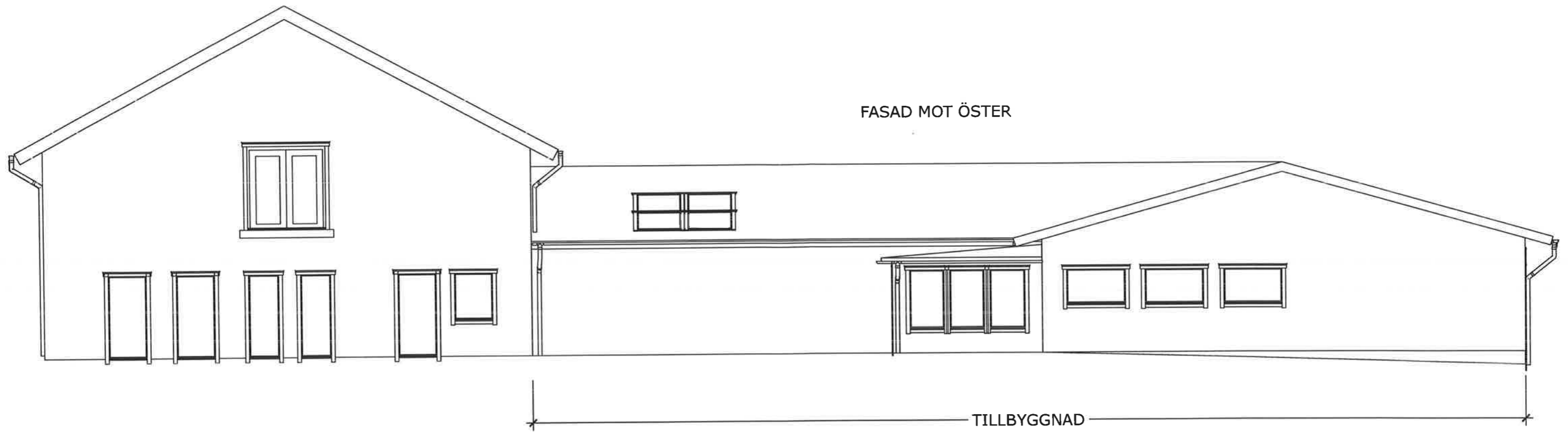

NordensArk Åby säteri Hunnebostrand	Åby 2:1 Våtmarkshuset Om- och tillbyggnad Fasadritning		Bilaga: A
	Ritad av: Fia Viksson	Skala: A3 1:100	Datum: 210701
			Reviderad:

SOTENÄS KOMMUN
Byggnadsnämnden
Ankört: 2021-09-03
Dnr: EN-2021-650/1

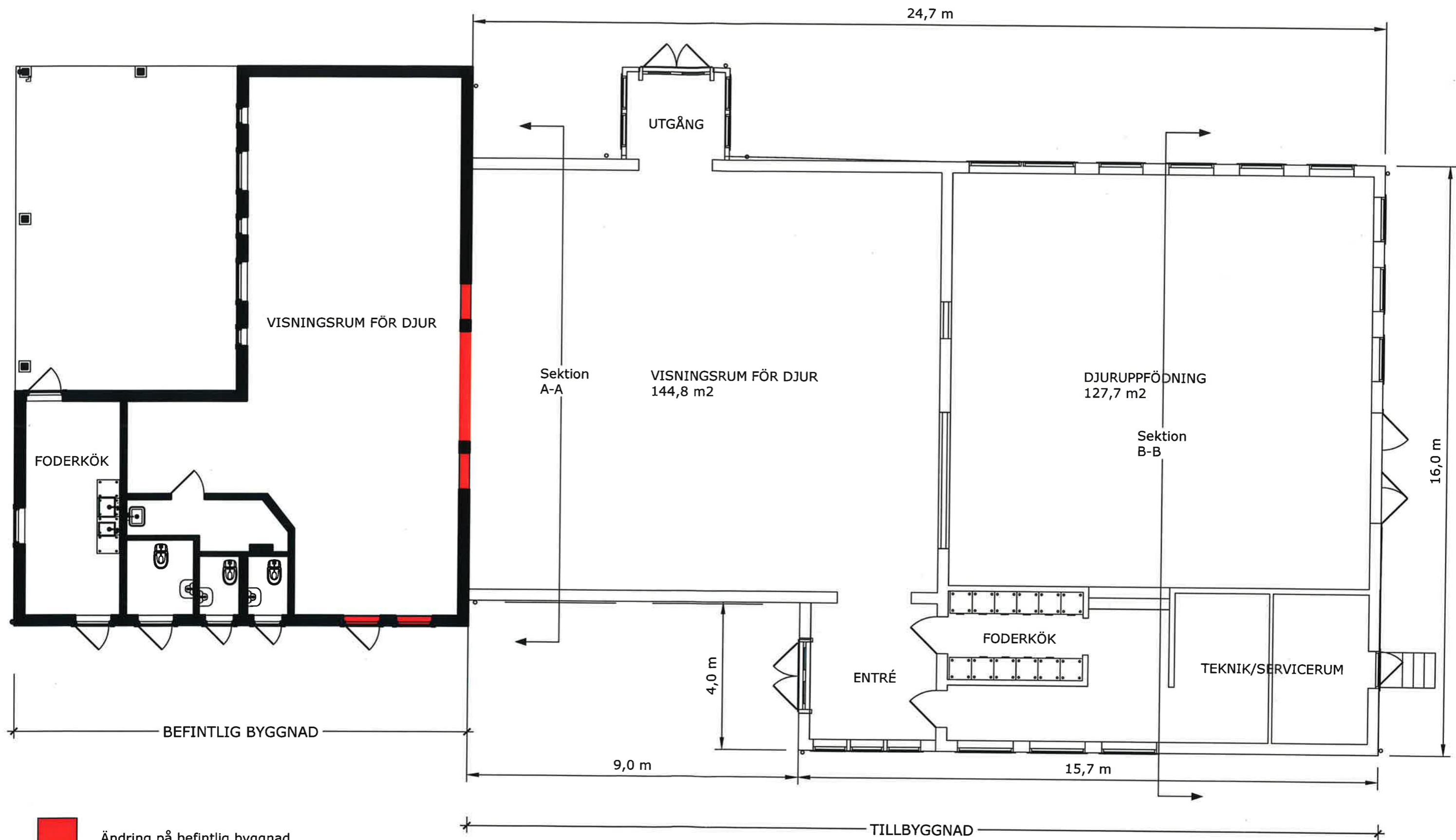

 Ändring på befintlig byggnad

0 5m



NordensArk Åby säteri Hunnebostrand	Åby 2:1 Våtmarkshuset Om- och tillbyggnad Planritning	Bilaga: C	
Ritad av: Fia Viksson	Skala: A3 1:100	Datum: 210701	Reviderad:

SOTENÅS KOMMUN
Byggnadsnämnden
Ankom: 2021-09-03
Dnr: BN-2021-650/1