



Plats och tid Kommunhuset, "Tryggö", Kungshamn kl 09.00 - 11.40.

Öppet sammanträde

Beslutande Nils Olof Bengtson (M), ordförande
Kjell Klasson SPF
Leif Åsberg, PRO
Rune Rohdin, PRO
Jan Ulvemark PRO
Gert Larsson PRO
Ulla Turemark, SPF
Jeanette Loy (M), kommunstyrelsen

Närvarande ersättare Gudrun Jonsson, SPF
Vivianne Gustafsson, PRO
Kjell Andersson, PRO
Leif Gabrielsson, PRO
Hilbert Eliasson, PRO
Anette Thärnström, SPF
Lars-Erik Knutsson, kommunstyrelsen

Övriga deltagare Madeleine Leijon, avdelningschef
Ylva Görling, avdelningschef, § 1
Lena Vilhelmsson, sekreterare

Justerare Leif Åsberg

Justering Kommunhuset, den 30 september 2019, kl 07.30

Sekreterare

Lena Vilhelmsson

Ordförande

Nils Olof Bengtson

Justerare

Leif Åsberg



KPR § 1

Omsorgsförvaltningens Organisation

Ylva Görling ny avdelningschef för myndighetsutövning/LSS/socialpsykiatri presenterar sig för pensionärsrådet.

Ylva Görling och Madeleine Leijon avdelningschef äldreomsorg, redovisar omsorgsförvaltningens organisation Sotenäs kommun.

Kvarnberget

Två Enhetschefer: Lena Olofsson och Carina Hansson båda jobbar 100% och har ca 40 medarbetare var samt ett gemensamt administrativt stöd på 100% .

Hunnebohemmet

Enhetschef Petra Hurri som jobbar 100% har ca 30 medarbetare samt administrativt stöd på 50%.

Hemtjänsten

Två Enhetschefer: Elinor Axelsson och kollega som börjar 1 jan 2020. Elinor jobbar 100% och det kommer den nya kollegan också göra. Två samordnare jobbar 100% i hemtjänsten.

Nattenhet/Korttid

Enhetschef: Fredrik Tholén jobbar 100 % och har ca 33 medarbetare, får tar del av administrationen på Hunnebohemmet då Fredrik har sin placering där.

Bemanningsenheten

Enhetschef: Cecilia Tellin jobbar 100% har 3 planeringsassistenter som jobbar 100% samt alla tim anställda.

HSL – ssk, rehab, dagverksamhet

Enhetschef: Birgitta Cederberg jobbar 100% har ca 31 medarbetare och 25% administrativt stöd.

Bilaga.



KPR § 2

Omsorg under sommaren 2019

Omsorgsförvaltningen har tecknat avtal med Tesia om att köpa hemtjänsttimmar under maj-september 2019, på grund av att förvaltningen hade svårt att med egen personal bemanna verksamheten.

Omsorgsförvaltningen har påbörjat arbetet med att inför nästa år se över vad som kan göras för att klara av arbetet under sommarperioden.

Kjell Andersson frågar vad kostnaden blir för kommunen att ta emot sommargäster som har hemtjänst.

Lars-Erik Knutson läser upp en skrivelse från Magnus Johansson angående sommaren i hemtjänsten.

Omsorgsförvaltningen tar med sig frågan från Kjell Andersson och återkommer med redovisning av ärendet till kommunala pensionärsrådet vid kommande sammanträde

KPR § 3

Ekonomi

Årsprognosen för omsorgsnämnden pekar på ett underskott med 2 Mkr. Omsorgsförvaltningen jobbar med att minska underskottet. Internbudget 2020 är inte fastställd.

KPR § 4

Lex Sarah

I sommar har omsorgsförvaltningen brutit i rutinerna vad gäller Lex Sarah anmälan och personal har missat att anmäla missförhållanden till ansvariga chefer. Med anledningen av det här har kommunen gjort en Lex Sarah-anmälan. Omsorgsförvaltningen ska utbilda personalen och gå igenom de rutiner som gäller för Lex Sarah anmälan.



Frågor inskickade från pensionärsorganisationerna:

KPR § 5

Hunnebohemmet

Attendo har uppmärksammat att Hunnebohemmet skall renoveras och anmält intresse att erbjuda sina tjänster. De har även besökt Sotenäs (Hunnebohemmet och Kvarnberget) för att informera sig om förutsättningar för att driva boende i kommunen.

Omsorgsförvaltningen ska påbörja utredning angående alternativa driftsformer för särskilt boende och de konsekvenser alternativ drift skulle få för omsorgsnämndens verksamhet och ekonomi samt vilka andra konsekvenser en förändring från drift i egen regi skulle få.

KPR § 6

Uppdatering om vad som händer med ombyggnaden av Hunnebohemmet

Planeringen är att renoveringen av Hunnebohemmet påbörjas hösten 2020.

KPR § 7

Hur ser regelverket ut mellan Sotenäsbostäder och kommunen om uthyrning av bostäder till pensionärer

Det finns inget speciellt regelverk för uthyrning av bostäder till pensionärer förutom att vissa lägenheter är 55+ och 70+. Kravet för att hyra dessa lägenheter är ålderskravet.

Kommunala pensionärsrådet tar upp att det finns personer som bor i Sotenäsbostädernas bostäder som inte är kommuninnevånare.

Kommunala pensionärsrådet tar upp frågan om kommunen är behjälpliga i att äldre kan få hjälp att få kontakter med Sotenäsbostäder som har senior klassade bostäder?

Omsorgsförvaltningen tar med sig frågan och återkommer med redovisning av ärendet till kommunala pensionärsrådet vid kommande sammanträde

KPR 8**Ärendebalanslistan**

Pensionärsrådet går igenom ärendebalanslistan.
Bilaga 1.





Kommunala Pensionärsrådet
2019-09-19

Ärendebalanslista

Notering	Ärende	Ansvarig	Klart datum
2016-10-06	Trottoaren på Köpmansgatan i Hunnebostrand är i behov av förbättring	Tekniska avdelningen	Ingår i infrastrukturarbetet enligt beslut i kommunfullmäktige 190425. Uppföljning under år 2020
2018-05-17	Behov av annan hastighetsbegränsning i tätortstrafik på Malmön	(Tekniska avdelningen) Trafiknämnden	Uppföljning i september 2019
2018-10-04	Parken Smögen	Tekniska avdelningen	Avskrivs.
2018-10-04	Handikappbadet Hästedalen, Hunnebostrand	Tekniska avdelningen	Uppföljning i november 2019
2019-05-16	Fontäner i kommunens parker utan vatten	Tekniska avdelningen	Uppföljning i november 2019
2019-09-19	Kostnaden för kommunen att ta emot sommargäster som har hemtjänst	Omsorgsförvaltningen	November 2019
2019-09-19	Om kommunen är behjälpliga i att äldre kan få hjälp att få kontakter med Sotenäsbostäder som har senior klassade bostäder?	Omsorgsförvaltningen	November 2019



Sotenäs kommun

Sotenäs kommun

Organisation

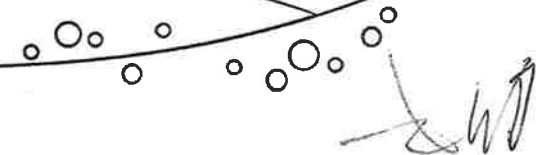

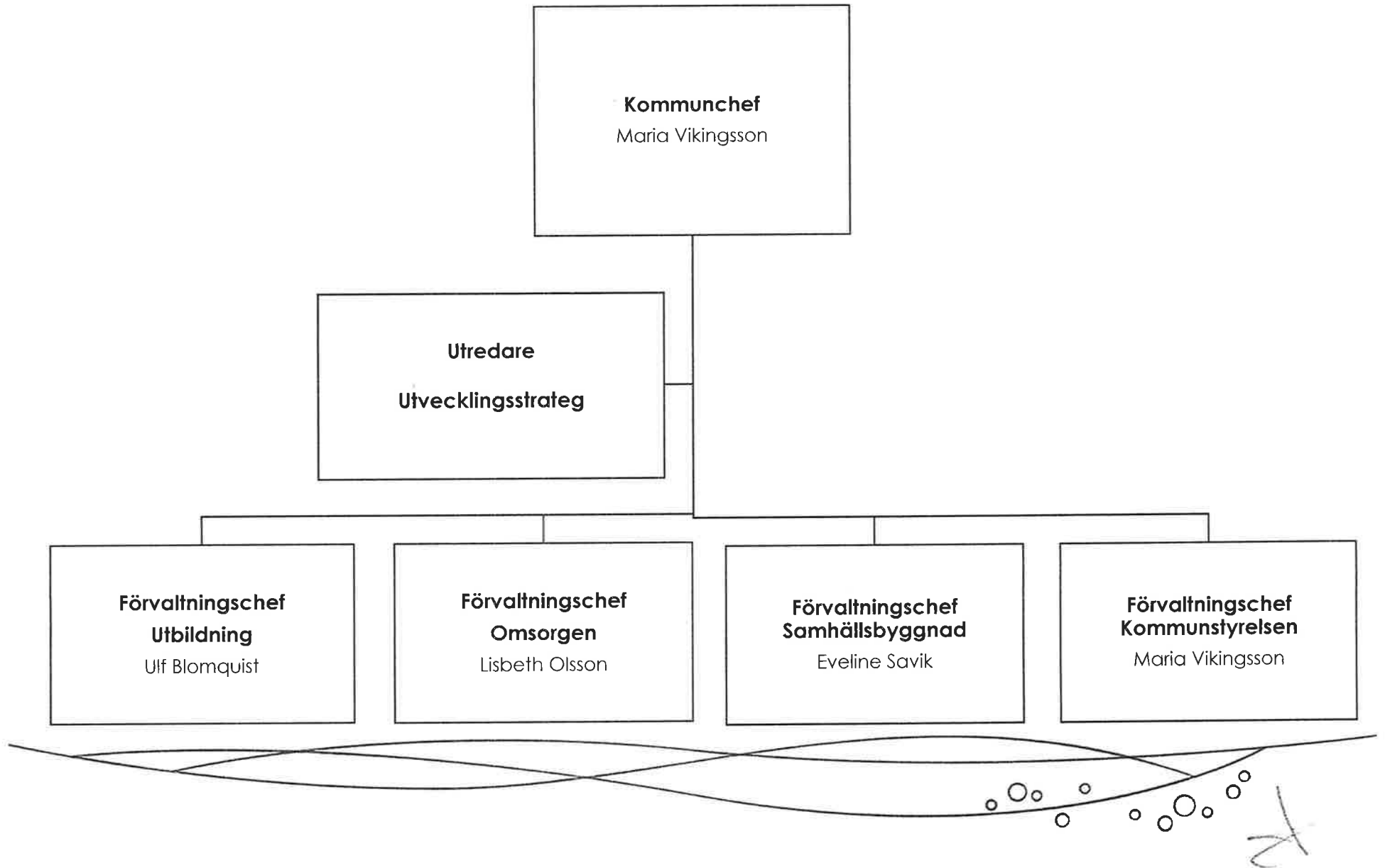



Omsorgsförvaltningen

Förvaltningschef
Lisbeth Olsson

MAS, 0,33
Utvecklare 1,0

Avdelningschef

Enhetschef Bemanningseenheten
Enhetschefer Äldreomsorgen
Enhetschef Hälso- och sjukvården

Avdelningschef

Enhetschef IFO/ myndighetsutövning
Enhetschef Socialpsykiatri
Enhetschef LSS

Handwritten signature and decorative circles at the bottom right of the page.



Myndighetsutövning samt utförare IFO, socialpsykiatri och LSS

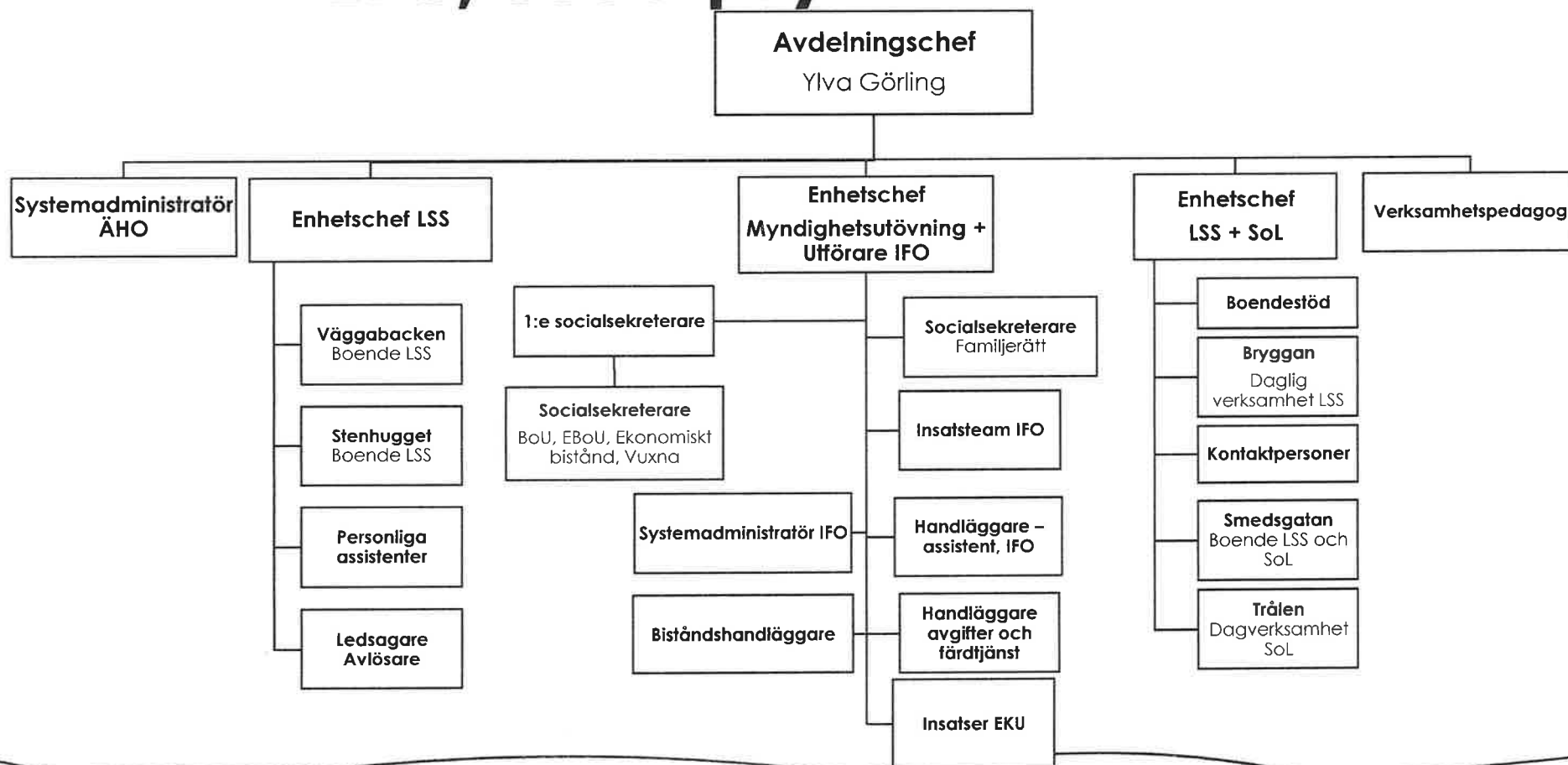

12

Äldreomsorgen

